



DIPL.ING. HEINRICH HOCHMAIR  
ING.-KONSULENT FÜR VERMESSUNGSWESEN  
ZELL AM SEE, BRUCKER BUNDESSTRASSE 5

Kat.Gemeinde : Zell am See 57319  
Gerichtsbezirk : Zell am See  
Grundstück Nr.: .49 u.a.  
Mappenblatt Nr.: 4125-64/2  
G-Zl.: 7541/00-F

# MAPPENDARSTELLUNG

Maßstab 1: 500

Archiv: CAD 3,5" Diek 816  
Auszug aus der DIGITALEN KATASTERMAPPE

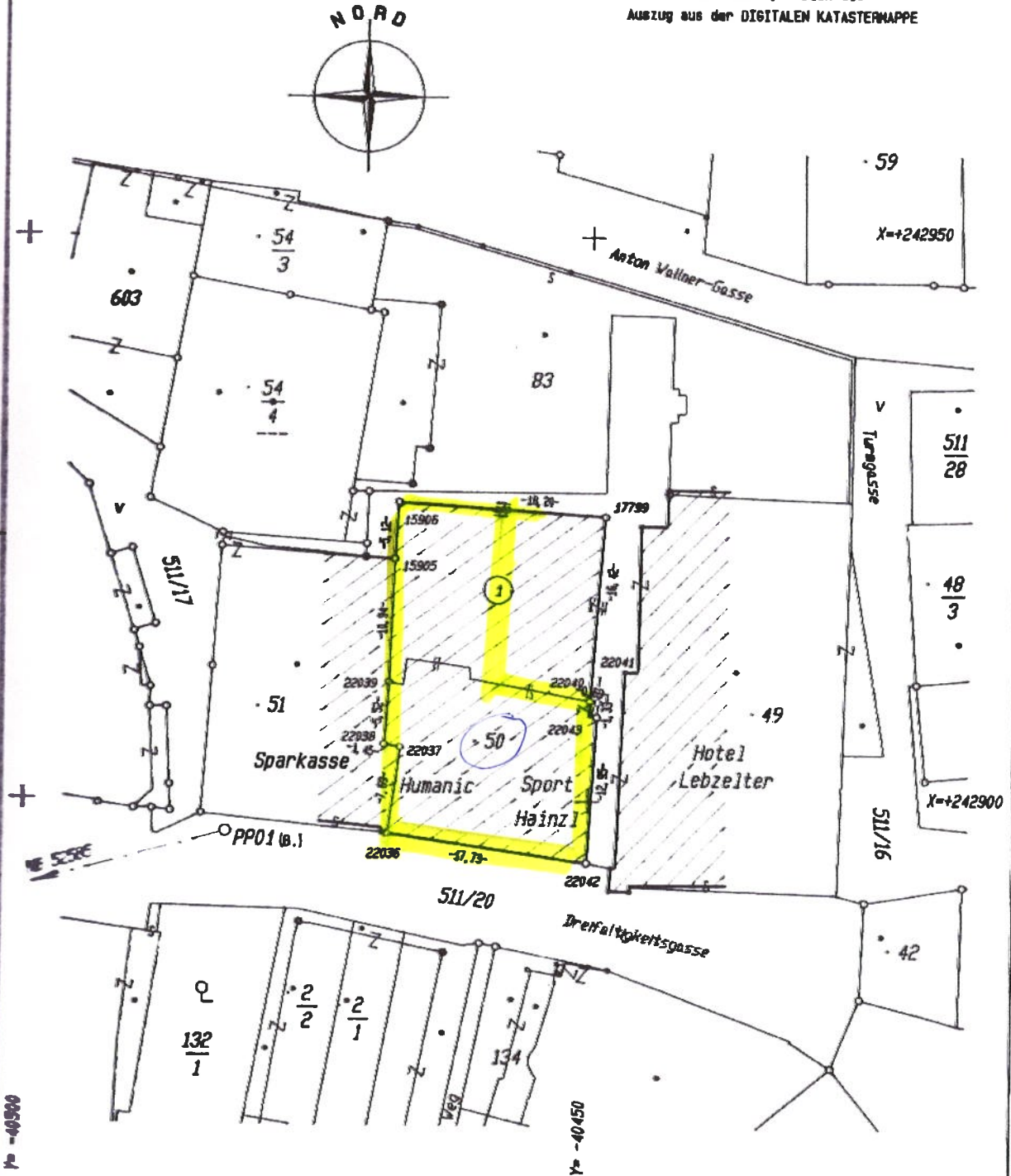

# AUFNAHMEPLAN

Maßstab 1: 500

Vermarkung : durch Grenzmarken  
Messg. Anschl.: EP57319-72  
Vermessen am : 12.12.2000 K.Krup.

360

Gebüh vorgeschrieben

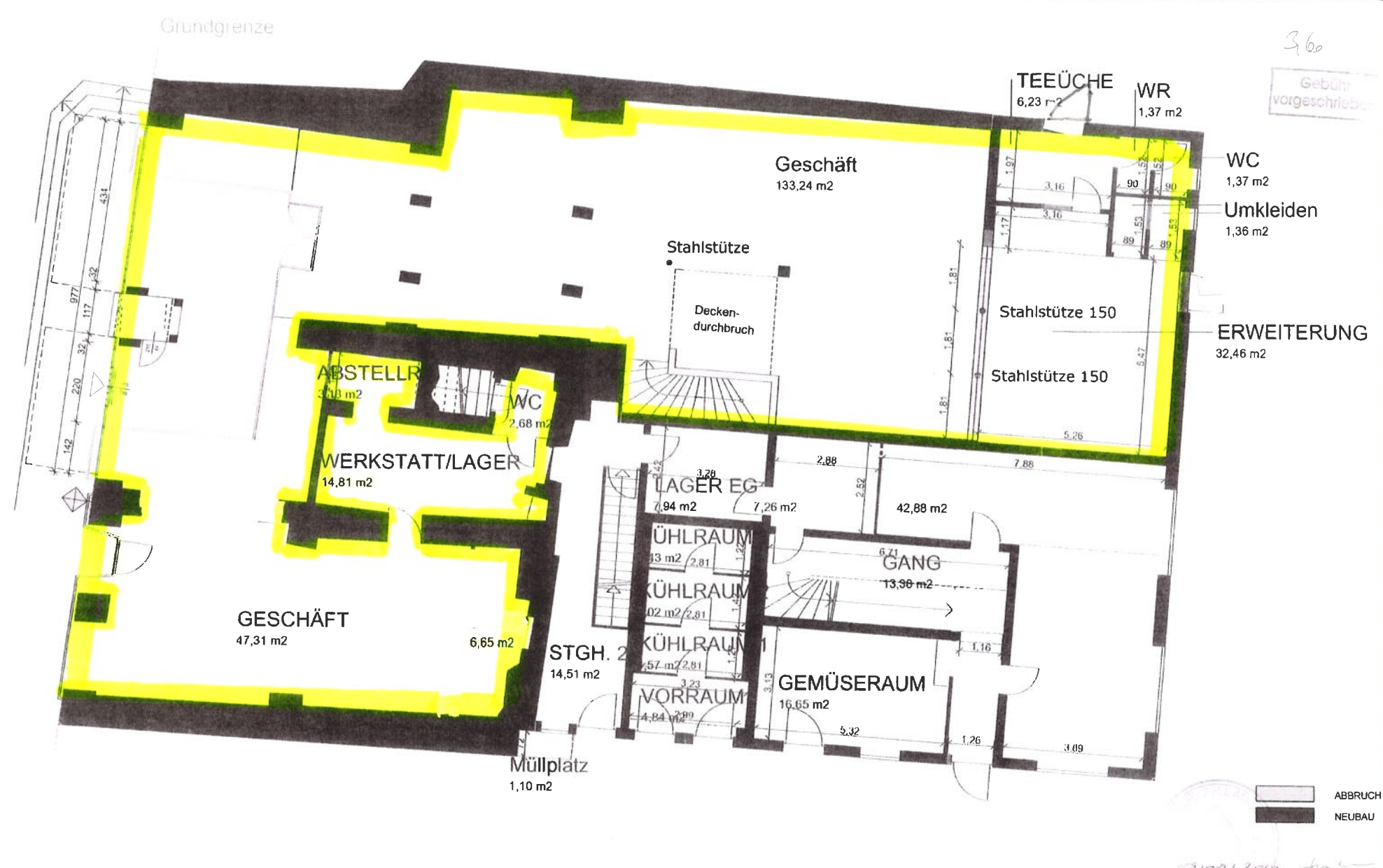

<p>BAUVORHABEN  <b>GESCHÄFTSLOKAL          RENTAMTSHAUS 420 m<sup>2</sup></b>          DREIFALTIGKEITSGASSE</p>	<p>BAUHERR  <b>W. SCHANDLBAUER</b></p>	<p>DATUM          06.08.2010</p>
<p>PLANNUMMER  <b>GRUNDRISS EG          UMBAUMASSNAHMEN</b></p>	<p>SCHMID + SCHMID          ZT GMBH          ARCHITECTEN DIPL.INGENIEURE          A-5100 ZILLAM SEE BAHNHOFSTRASSE 2          TEL. 00542/22576 FAX 00542/22522          e-mail techn@schmid-schmid.arch.at</p>	<p>MASSSTAB          1:100          PLANNUMMER</p>



Gebühr vorgeschrieben

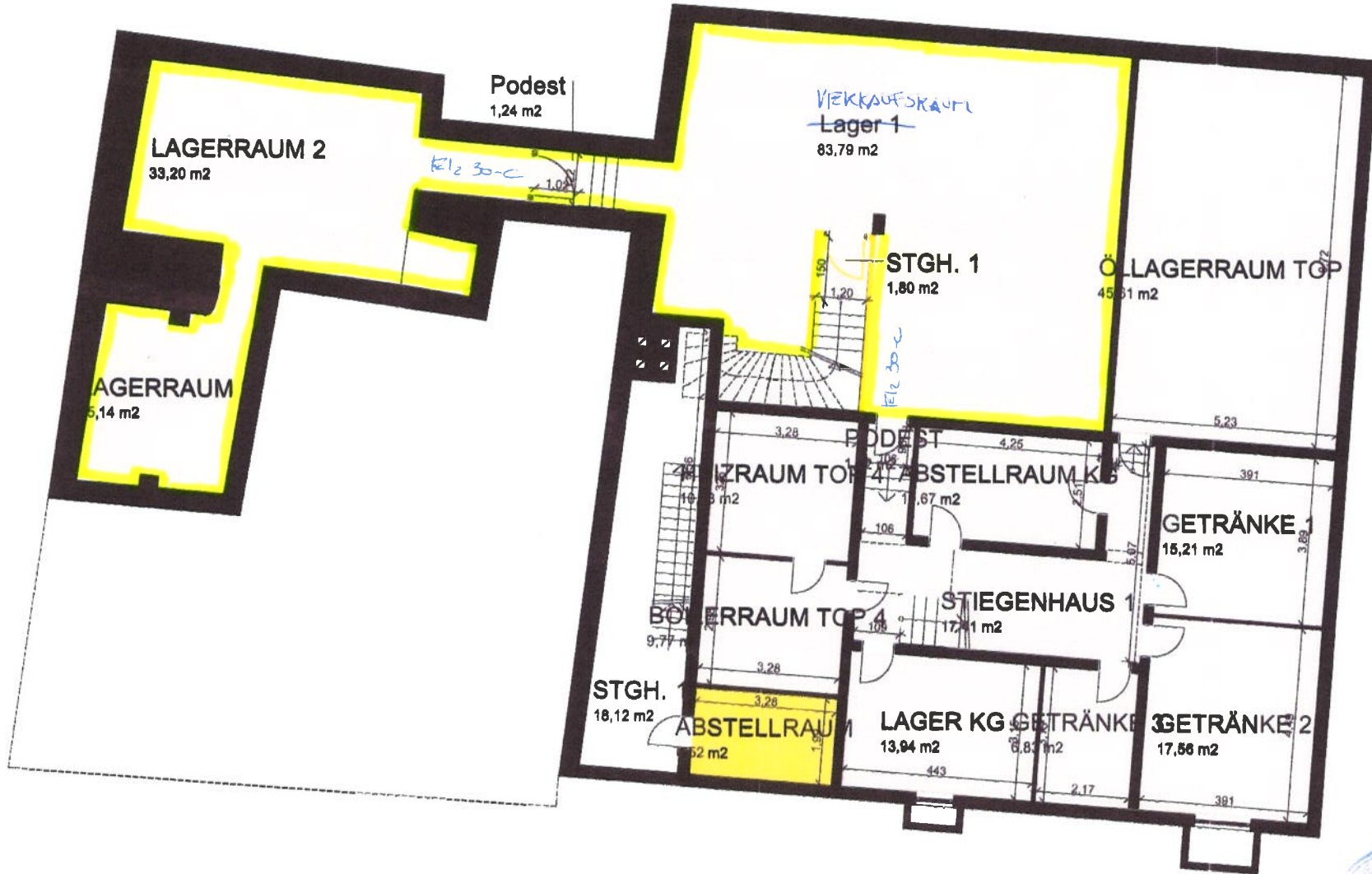

ABBRUCH  
 NEUBAU

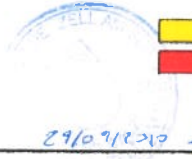

BAUVORHABEN <b>GESCHÄFTSLOKAL          RENTAMTSHAUS          DREIFALTIGKEITSGASSE</b>	BAUHERR <b>W. SCHANDLBAUER</b>	DATUM 08.08.2010
PLANINHALT <b>GRUNDRISS KG          UMBAUMASSNAHMEN</b>	 <b>SCHMID + SCHMID          ZT GMBH          ARCHITECTEN DIPL.INGENIEURE</b> <small>A-8700 ZELL AM SEE BAHNHOFSTRASSE 3          TEL. 09343/72378 FAX 09343/72822          e-mail technik@schmid-schmid-arch.at</small>	MASSSTAB: 1:50 PLANNUMMER:

36

Gebü vorgeschrieben

Grundgrenze

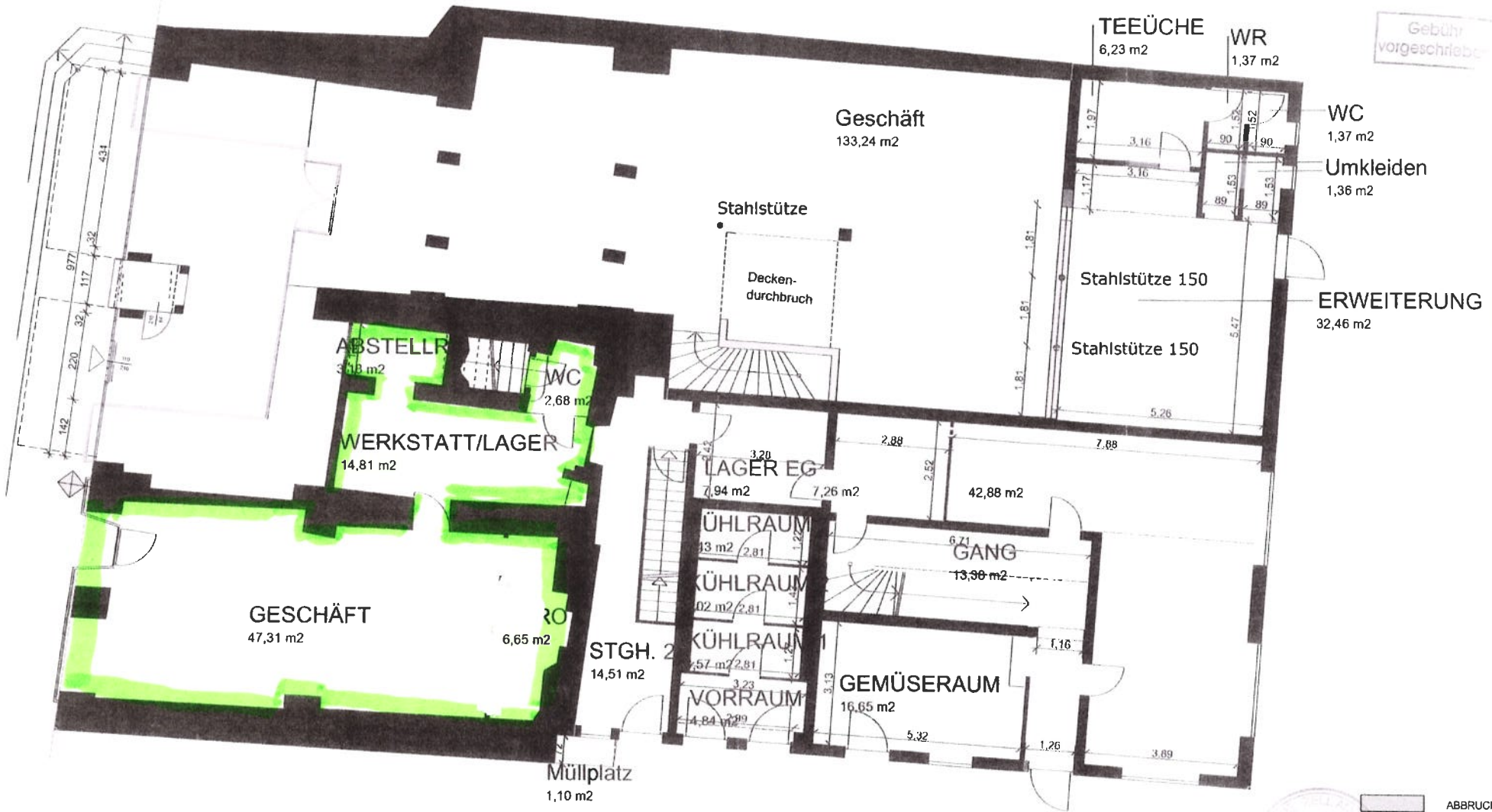

ABRBRUCH  
 NEUBAU

BAUVORHABEN <b>GESCHÄFTSLOKAL</b> <b>RENTAMTSHAUS</b> DREIFALTIGKEITSGASSE	60 15 75 m <sup>2</sup>	BAUHERR W. SCHAIDLBAUER	DATUM 06.08.2010
	PLANINHALT <b>GRUNDRISS EG</b> <b>UMBAUMASSNAHMEN</b>	 SCHMID + SCHMID zT GMBH ARCHITECTEN DIPL.INGENIEURE A-5700 ZILL AM GEE BAHNHOFSTRASSE 2 TEL. 00542/72510 FAX 00542/72522 e-mail technik@schmid-schmid.at	MASSSTAB 1:100 PLANNUMMER



360

Gebäude vorgeschrieben

Grundgrenze

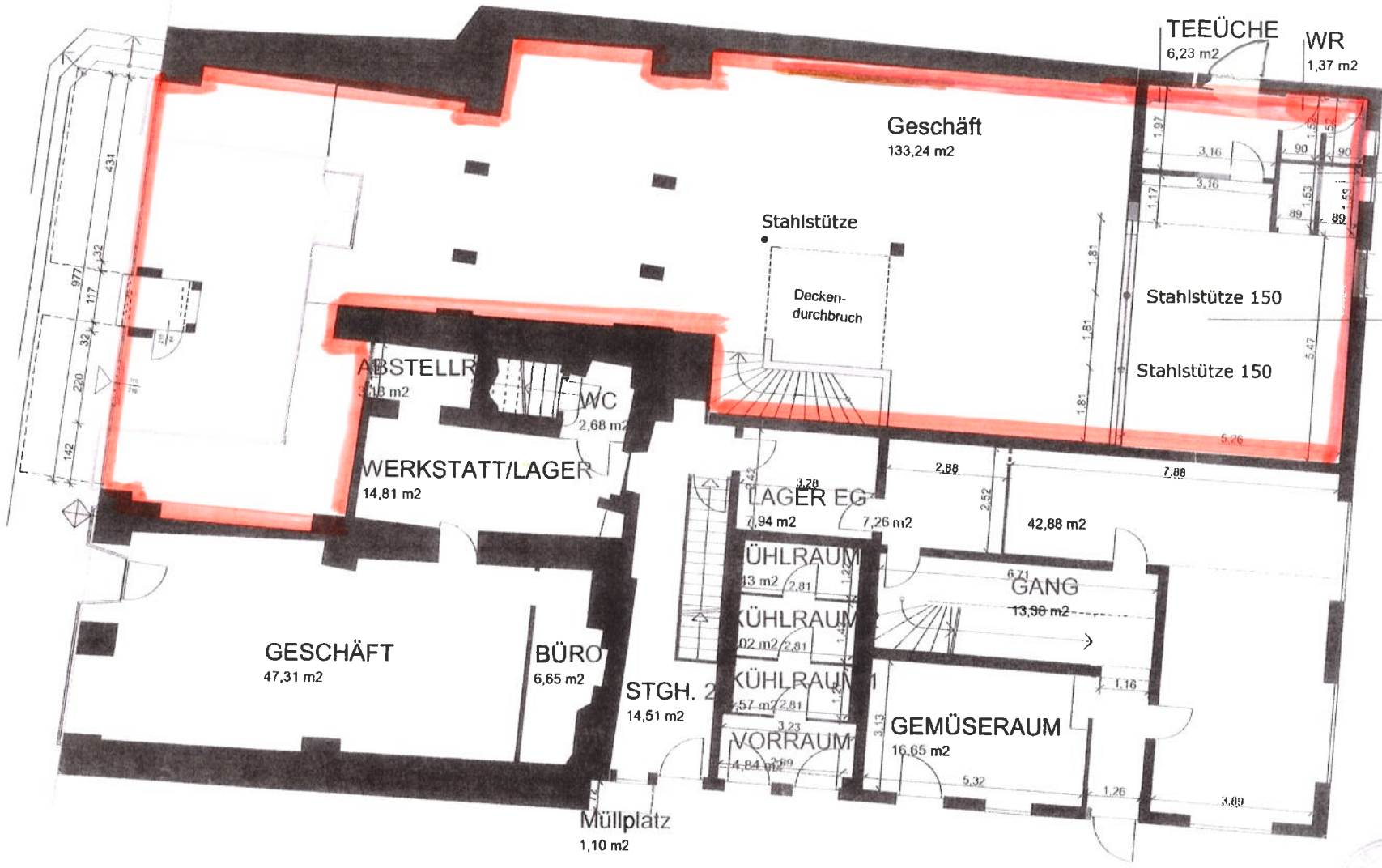

WC 1,37 m²  
 Umkleiden 1,36 m²  
 ERWEITERUNG 32,46 m²

ABBRUCH  
 NEUBAU

BAUVORHABEN <b>GESCHÄFTSLOKAL 100</b> <b>RENTAMTSHAUS 220 m²</b> DREIFALTIGKEITSGASSE	BAUHERR <b>W. SCHANDBAUER</b>	DATUM 06.08.2010
PLANNINHALT <b>GRUNDRISS EG 350 m²</b> <b>UMBAUMASSNAHMEN</b>	SCHMID + SCHMID ZT GMBH ARCHITECTEN DIPL. INGENIEURE A-3/10 ZELL AM SEE BAHNHOFSTRASSE 2 TEL. 00542/2876 FAX 00542/2522 e-mail technika@schmid-schmid-arch.at	MASSSTAB 1:100 PLANNUMMER

3,60

Gebühr vorgeschrieben

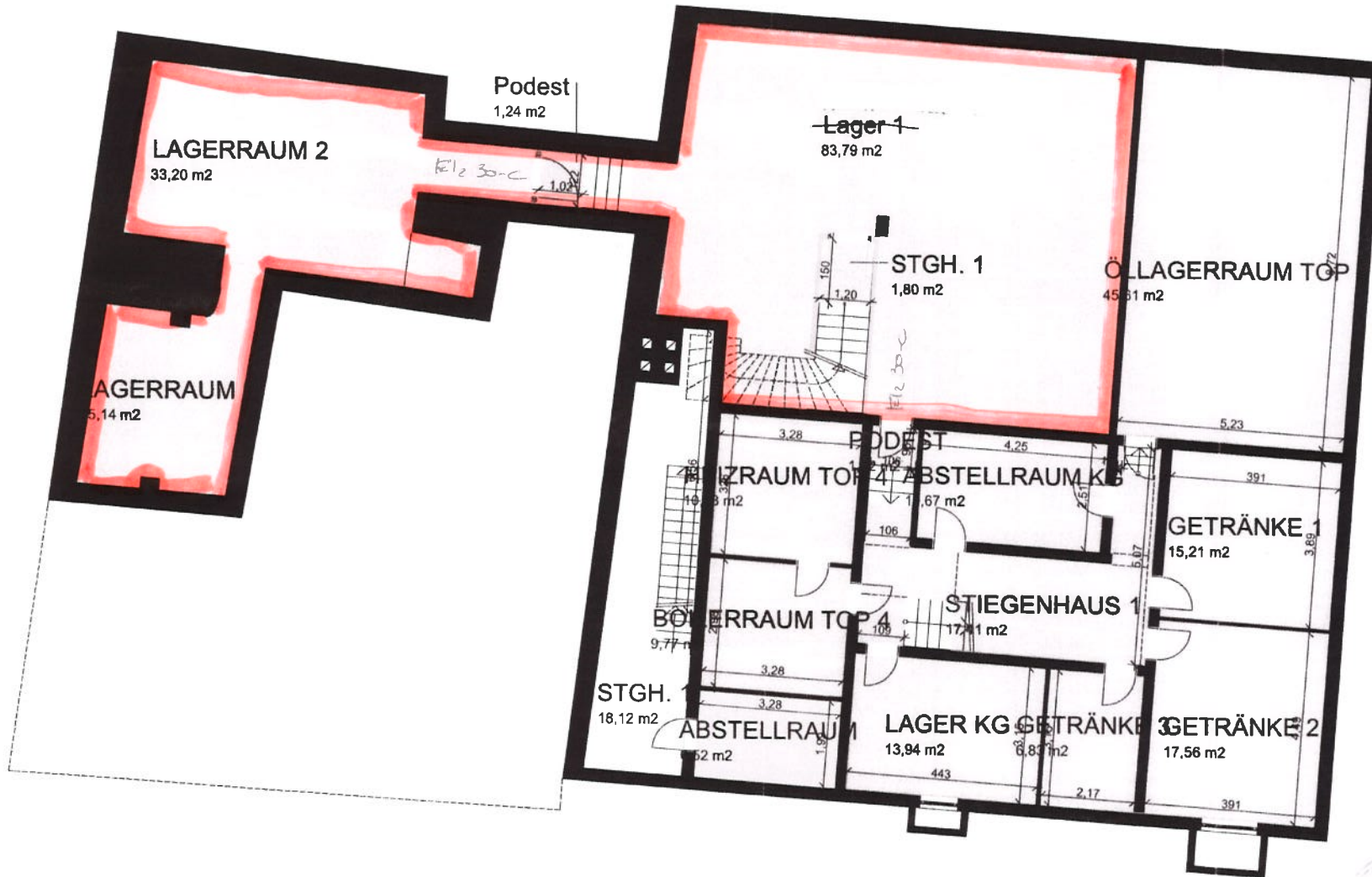

ABBRUCH  
NEUBAU

BAUVORHABEN <b>GESCHÄFTSLOKAL Lager</b> <b>RENTAMTSHAUS 130m<sup>2</sup></b> DREIFALTIGKEITSGASSE	BAUHERR <b>W. SCHANDLBAUER</b>	DATUM 08.08.2010
PLÄNHALT <b>GRUNDRISS KG</b> <b>UMBAUMASSNAHMEN</b>	SCHMID + SCHMID ZT GMBH ARCHITECTEN DIPL.INGENIEURE A 5700 ZELL AM BEE BAHNHOFSTRASSE 2 TEL. 0854 272 516 FAX 0854 272 522 e-mail techn@schmid-schmid-arch.at	MASSSTAB 1:50 PLANNUMMER: